

## ติดต่อสอบถาม

สาขาวิศวกรรมโยธา คณะวิศวกรรมศาสตร์

มหาวิทยาลัยเทคโนโลยีราชมงคลศรีวิชัย

เลขที่ 1 ถนนราชดำเนินนอก ตำบลบ่อทราย

อำเภอเมือง จังหวัดสงขลา 90000

โทรศัพท์ : 074-317100 ต่อ 1801

โทรสาร : 074-321750

โทรศัพท์ มือถือ : 086-498-3413

อีเมล : [rmutsv.ncce21@gmail.com](mailto:rmutsv.ncce21@gmail.com)

## CONTACT US

The Department of Civil Engineering

Faculty of Engineering

Rajamangala University of Technology Srivijaya

1 Ratchadamnoennok Road, Bo Yang, Muang,

Songkhla 90000 THAILAND.

Tel. : 074-317100 ext. 1801

Fax. : 074-321750

Mobile : +668-6498-3413

E-mail : [rmutsv.ncce21@gmail.com](mailto:rmutsv.ncce21@gmail.com)



"วิศวกรรมโยธาสู่พรมแดนใหม่และความท้าทายในอนาคต"  
"Civil Engineering for Future Challenges and New Frontiers"

การประชุมวิชาการ **ครั้งที่ 21**  
**วิศวกรรมโยธาแห่งชาติ**  
The 21<sup>st</sup> National Convention on Civil Engineering

การประชุมวิชาการ **ครั้งที่ 21**  
**วิศวกรรมโยธาแห่งชาติ**  
The 21<sup>st</sup> National Convention on Civil Engineering

28 – 30 มิถุนายน 2559  
โรงแรม บีพี สมิลา บีช สงขลา  
28 – 30 June 2016  
BP Samila Beach Hotel, Songkhla  
[www.ncce21.org](http://www.ncce21.org)

เทคโนโลยีทางด้านวิศวกรรมโยธารวมถึงนวัตกรรมใหม่ๆในปัจจุบันเป็นความท้าทายของวิศวกรโยธายุคใหม่ ที่จะต้องตระหนัก เรียนรู้ และปรับตัวให้เทียบเคียงสากลมหาวิทยาลัยเทคโนโลยีราชมงคลศรีวิชัย โดยความร่วมมือระหว่าง สาขาวิศวกรรมโยธา คณะวิศวกรรมศาสตร์ ร่วมกับวิศวกรรมสถานแห่งประเทศไทยในพระบรมราชูปถัมภ์ ได้ร่วมกันจัดการประชุมวิชาการวิศวกรรมโยธาแห่งชาติครั้งที่ 21 ในหัวข้อ "วิศวกรรมโยธาสู่พรหมแดนใหม่ และความท้าทายในอนาคต" มีวัตถุประสงค์เพื่อเป็นเวทีให้นักวิชาการ นักวิจัย วิศวกร รวมถึงข้าราชการ บุคลากร ทั้งในภาครัฐ และภาคเอกชน ที่ปฏิบัติหน้าที่ด้านวิศวกรรมโยธา ทั้งชาวไทยและชาวต่างชาติ ได้ร่วมกันนำเสนอองค์ความรู้ใหม่ๆและแลกเปลี่ยนประสบการณ์ทางด้านวิชาการ ด้านวิชาชีพ อีกทั้งเป็นการสร้างเครือข่ายทางด้านวิศวกรรมโยธา ในการที่จะร่วมกันเดินหน้า และมองหาความท้าทายใหม่ๆทางด้านวิศวกรรมโยธาในอนาคต

### รูปแบบของการจัดงาน / Convention Patterns

- ≥ การนำเสนอผลงานวิจัยและการประยุกต์  
Presentation of research and applications
- ≥ การบรรยายพิเศษโดยวิทยากรผู้ทรงคุณวุฒิ  
Special lectures by guest speakers
- ≥ นิทรรศการความก้าวหน้าด้านงานวิจัยและเทคโนโลยีทางวิศวกรรมโยธา  
Exhibition of advanced research and technologies in civil engineering

## สาขาของบทความ Topics

- วิศวกรรมโครงสร้าง  
Structural Engineering
- วิศวกรรมวัสดุก่อสร้าง  
Construction Material Engineering
- วิศวกรรมการบริหารงานก่อสร้าง  
Construction Engineering and Management
- วิศวกรรมเทคนิคธรณี  
Geotechnical Engineering
- วิศวกรรมขนส่ง  
Transportation, Traffic and Logistics Engineering
- วิศวกรรมแหล่งน้ำ  
Water Resource Engineering
- วิศวกรรมสำรวจและระบบสารสนเทศภูมิศาสตร์  
Survey Engineering and Geographic Information System
- วิศวกรรมสิ่งแวดล้อม  
Environmental Engineering
- วิศวกรรมโครงสร้างพื้นฐาน  
Infrastructure Engineering
- วิศวกรรมโยธาและการศึกษา  
Civil Engineering and Education

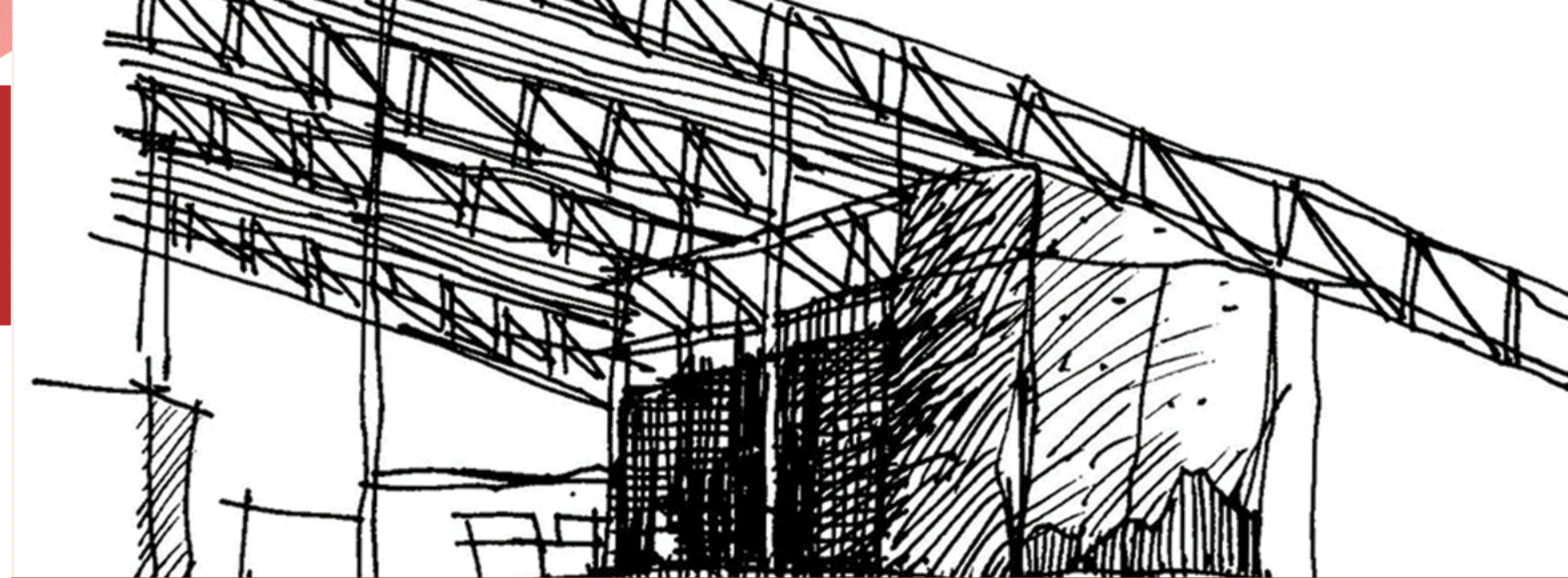

**อัตราค่าลงทะเบียน**

นักศึกษา	ก่อน 10 มิ.ย. 59	หลัง 10 มิ.ย. 59
บุคคลทั่วไป	3,200 บาท	4,200 บาท
	4,200 บาท	5,200 บาท

\* ลงทะเบียน และชำระเงินภายในวันที่ 15 มิถุนายน 2559  
 \*\* การลงทะเบียน จะได้รับสิทธิ์ ส่งบทความได้ จำนวน 2 บทความ บทความที่ 3 เป็นต้นไป มีค่าใช้จ่ายเพิ่มเติม  
 \*\*\* ลดราคา ค่าลงทะเบียน 400 บาท สำหรับบทความที่เขียน และนำเสนอด้วยภาษาอังกฤษ

**Registration fee**

Category	Received payment before June 10, 2016	Received payment after June 10, 2016
Student	THB 3,200	THB 4,200
Individual	THB 4,200	THB 5,200

สามารถโอนเงินชำระค่าลงทะเบียนได้ที่ บัญชีออมทรัพย์ ธนาคารไทยพาณิชย์ สาขาแม่แก้ว ชื่อบัญชี "โยธาแห่งชาติ" เลขที่บัญชี 140-2-35830-6

Please pay the registration free to the SCB deposit bank  
 Account number of 140-2-35830-6

